

Unità indipendente in vendita [Rif. n. 10648]

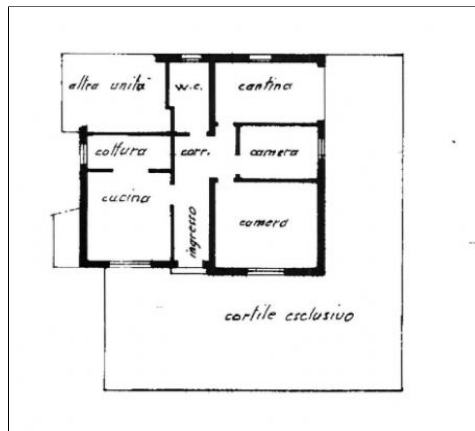

CHIESANUOVA bifamiliare intera composta da 2 appartamenti rispettivamente al piano terra ed al piano primo. appartamento piano terra: ingresso, cucinotto, soggiorno, 3 camere, bagno; appartamento piano primo (AL GREZZO con accesso da scala esterna) 83mq: scala esterna di accesso, ingresso, cucina con poggiolo, pranzo con poggiolo, 3 camere, bagno; al piano terra garage (accatastato come cantina dell'appto al piano primo)



Comune: PADOVA

Zona: CHIESANUOVA (PADOVA)

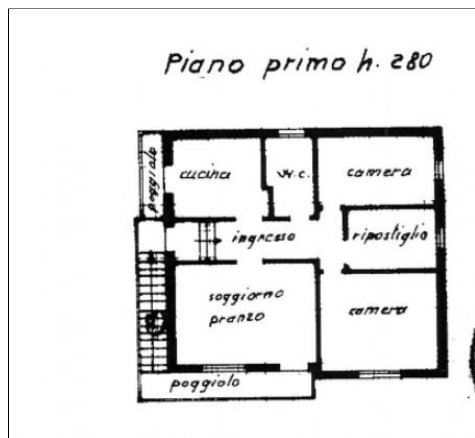

Prezzo (euro): 220.000,00 €

Mq. commerciali: 170

Uso: Abitativo

Caratteristiche dell'immobile

Anno di costruzione: 1971

Esposizione: 4 lati

Riscaldamento: Autonomo

giardino; 6 camere; 2 servizi;

stato: Occupato dal proprietario

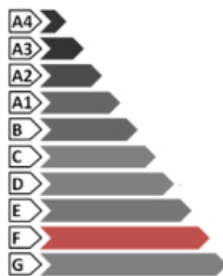
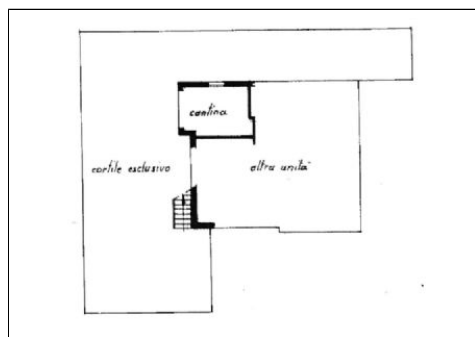

Classe energetica : F

indice della prestazione energetica

EPgl,nren : 225,34 kWh/m²anno

indice della prestazione energetica rinnovabile

EPgl,ren : kWh/m²anno

Inverno



Estate



Non hai trovato l'immobile che cercavi ?

Richiedi informazioni in agenzia:

info@padovacase.com

Tel. 049/8711585

Image

www.padovacase.com