

Unità indipendente in vendita [Rif. n. 10647]



San Giuseppe - Palestro porzione di bifamiliare DA RISTRUTTURARE di circa 200 mq con circa 150mq di scoperto € 260.000 rif. 10674

Comune: PADOVA
Zona: S.GIUSEPPE



Prezzo (euro): 260.000,00 €
Mq. commerciali: 203

Uso: Abitativo
Caratteristiche dell'immobile

Anno di costruzione: 1960
Esposizione: nord sud ovest
Riscaldamento: Autonomo

posto auto; giardino; 3 camere; 2 servizi;
stato: Occupato

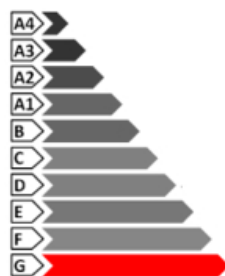
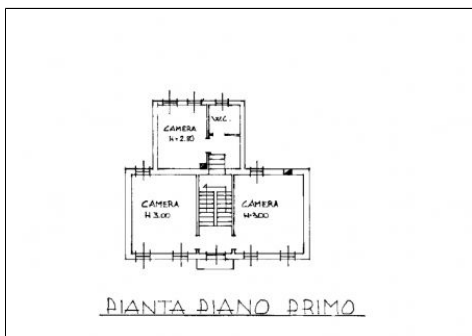
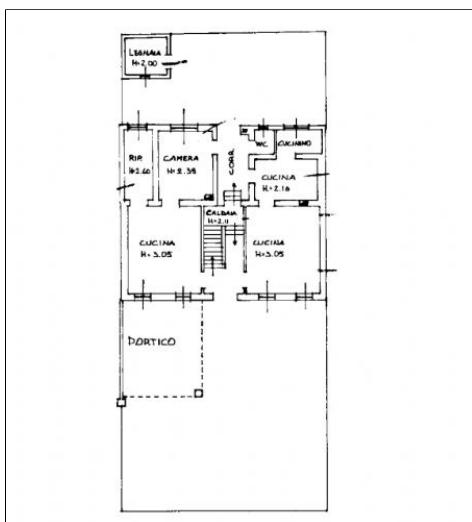

Classe energetica : G

indice della prestazione energetica
EPgl,nren : 308,14 kWh/m²anno

indice della prestazione energetica rinnovabile
EPgl,ren : kWh/m²anno



www.padovacase.com

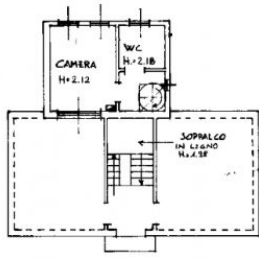

PIANTA PIANO SECONDO

Non hai trovato l'immobile che cercavi ?

Richiedi informazioni in agenzia:

info@padovacase.com

Tel. 049/8711585