

Appartamento in vendita [Rif. n. 10586]

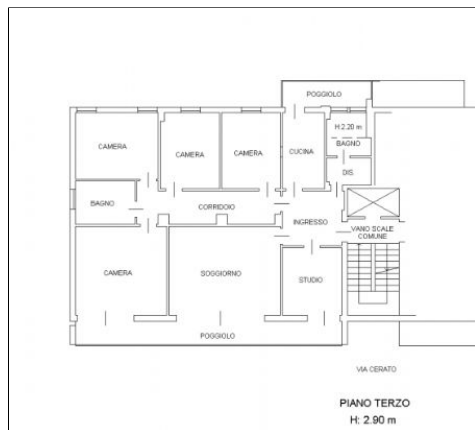

Prato Della Valle appartamento composto da: - ingresso - cucina con poggio - soggiorno con poggio - studio - 3 camere ampie - due bagni - ripostiglio - corridoio notte con armadio stagionale - cantina - garage - posto auto scoperto € 380.000 rif. 10586 condominio ben tenuto appartamento al 4 piano con ascensore riscaldamento centralizzato con termovalvole l'appartamento ha le finiture dell'epoca

Comune: PADOVA

Zona: PRATO DELLA VALLE



Prezzo (euro): € 380.000,00

Mq. commerciali: 180

Uso: Abitativo

Caratteristiche dell'immobile

Anno di costruzione: 1955

N. appartamenti: 9

Piano: Superiore al Primo 3-4

Esposizione: est-ovest-nord

Riscaldamento: Centralizzato



ingresso; cucina; soggiorno; studio; poggio; ascensore; cantina; garage; posto auto; giardino condominiale; 3 camere; 2 servizi;
spese condominiali: **353 mensili compreso riscaldamento**
stato: Occupato dal proprietario

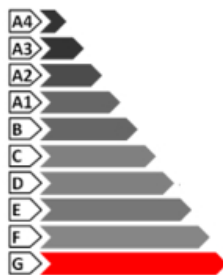
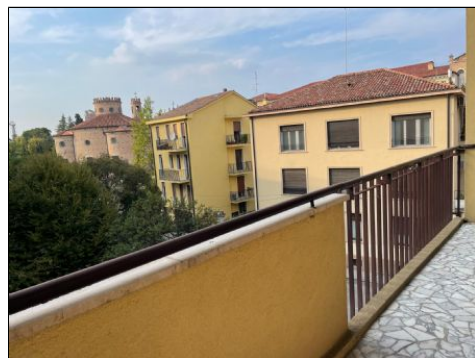

Classe energetica : G

indice della prestazione energetica
EPgl,nren : 144,06 kWh/m²anno

indice della prestazione energetica rinnovabile
EPgl,ren : kWh/m²anno

Inverno

Estate



Non hai trovato l'immobile che cercavi ?

Richiedi informazioni in agenzia:

info@padovacase.com

Tel. 049/8711585



www.padovacase.com