

Ufficio in locazione [Rif. n. 10585]



Viale Codalunga ufficio ARREDATO con ingresso indipendente all'interno di una gradevole corte al piano primo ed ultimo di un edificio in bifamiliare composta ampio ingresso, 3 uffici, bagno e poggiolo completano l'offerta due posti auto scoperti € 900 mensili (possibilità di affitto condiviso) CLASSE ENERGETICA "E"

Comune: PADOVA

Zona: STAZIONE

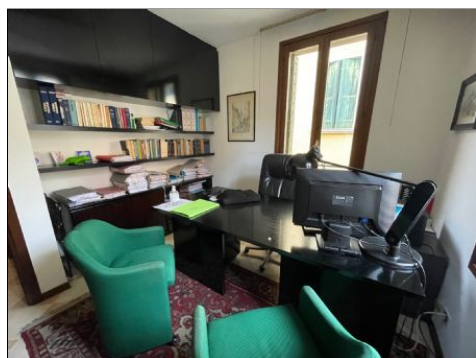

Prezzo (euro): € 900,00

Mq. commerciali: 90

Uso: Direzionale

Caratteristiche dell'immobile

Anno di costruzione: 1991

Esposizione: 4 lati

Riscaldamento: Autonomo

posto auto; 3 camere; 1 servizi;

spese condominiali: 40

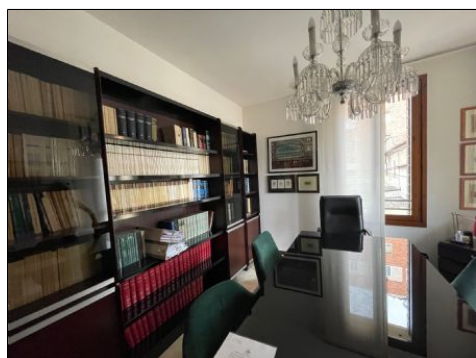

Classe energetica : E

indice della prestazione energetica
EPgl,nren : 102,39 kWh/m²anno

indice della prestazione energetica rinnovabile
EPgl,ren : kWh/m²anno

Inverno



Estate



Non hai trovato l'immobile che cercavi ?

Richiedi informazioni in agenzia:

info@padovacase.com

Tel. 049/8711585

