Appartamento in vendita [*Rif. n.* ***10424***]

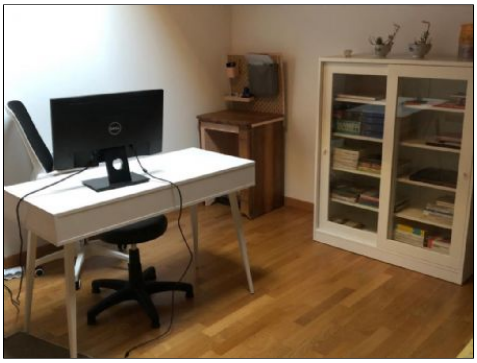

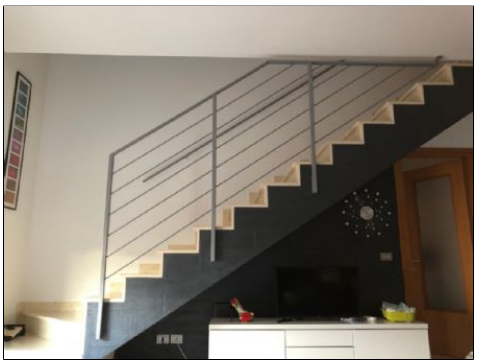

Reschigliano appartamento duplex di recente costruzione ultimo piano su due livelli composto al piano da: soggiorno, cucina, camera matrimoniale, bagno e due poggioli; nel sottotetto con travi a vista: sottotetto praticabile con poggiolo, sottotetto praticabile con velux, bagno; al piano terra garage di circa 21mq € 165.000 rif. 10424 classe energetica D

Comune: CAMPODARSEGO

Zona: **RESCHIGLIANO**

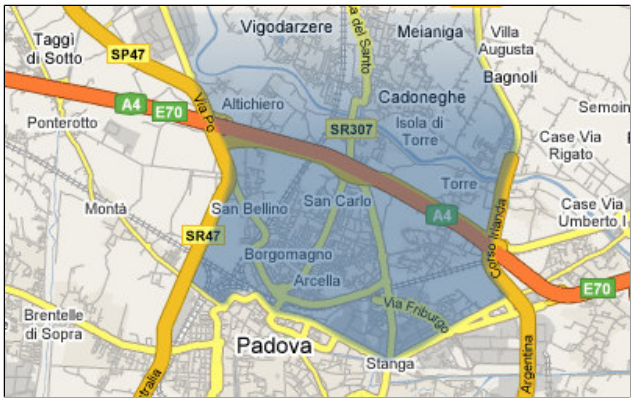

Prezzo (euro): **165.000,00 €**

Mq. commerciali: **138**

Uso: Abitativo

Caratteristiche dell'immobile

Anno di costruzione: 7-3-207 agibilità

N. appartamenti: 6

Piano: Ultimo 2-3 su 3

Esposizione: nord est

Riscaldamento: Autonomo

cucina; soggiorno; poggioli; mansarda; garage; 3 camere; 2 servizi;

spese condominiali: **60 mese**

stato: Occupato dal proprietario

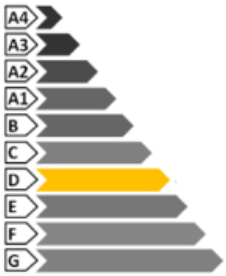

Classe energetica : **D**

indice della prestazione energetica
EPgl,nren : **148,05** kWh/m^{2}anno

indice della prestazione energetica rinnovabile
EPgl,ren : kWh/m^{2}anno

Inverno

Estate

Non hai trovato l'immobile che cercavi ?
Richiedi informazioni in agenzia:
info@padovacase.com
Tel. 049/8711585

Image

www.padovacase.com