Unità indipendente in vendita [*Rif. n.* ***10411***]

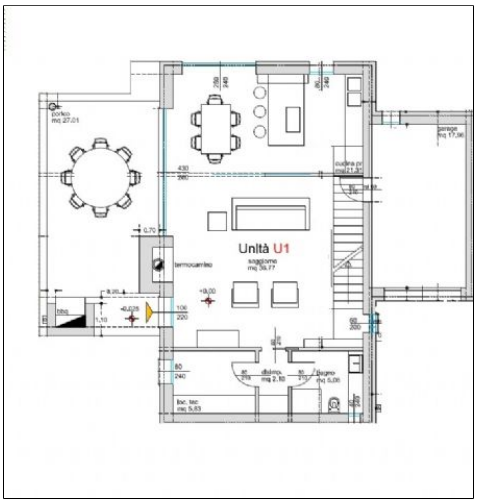

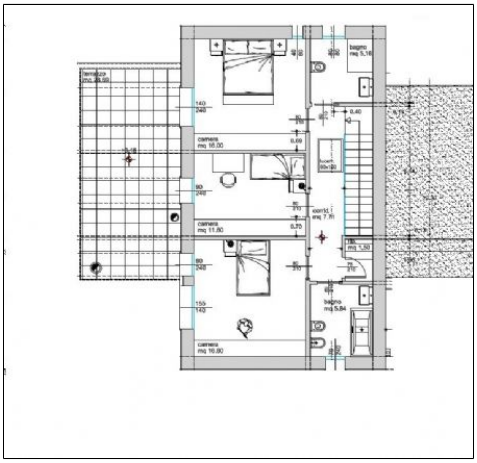

Forcellini porzione di bifamiliare in costruzione completamente con fotovoltaico da 6 kw possibilità di scelta delle finiture con giardino di circa 400mq sviluppata su due piani composta: piano terra: soggiorno, cucina, portico, bagno, ripostiglio e locale tecnico piano primo tre camere, due bagni, ripostiglio e terrazzo rif 10411 classe A

Comune: PADOVA

Zona: **FORCELLINI**

Prezzo (euro): **SI**

Mq. commerciali: **210**

Uso: Abitativo

Caratteristiche dell'immobile

Anno di costruzione: nuova in costruzione

Riscaldamento: Autonomo

posto auto; giardino; 3 camere; 3 servizi;

stato: In costruzione

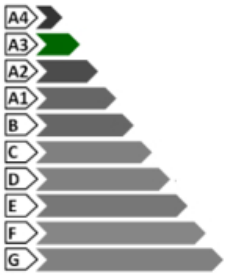

Classe energetica : **A3**

indice della prestazione energetica
EPgl,nren : kWh/m^{2}anno

indice della prestazione energetica rinnovabile
EPgl,ren : kWh/m^{2}anno

Inverno **Estate**

Image

www.padovacase.com

Non hai trovato l'immobile che cercavi ?
Richiedi informazioni in agenzia:
info@padovacase.com
Tel. 049/8711585